

4637

MODULARIO
P. n.º 486



MINISTERO DELLE FINANZE
DIREZIONE GENERALE DEL CATASTO E DEI SERVIZI TECNICI ERARIALI

Mod. A (Nuovo Catasto Edilizio Urbano)

Lirc
300

19 NUOVO CATASTO EDILIZIO URBANO

(R. DECRETO-LEGGI 13 APRILE 1998, N. 447)

Planimetria dell'immobile situato nel Comune di FAUGLIA Via CASAFERRI

Ditta AZIENDA JERR EDILIZIA RESIDENZIALE PER L'EDIFICIO - COMUNE DI FAUGLIA PER L'ARCA

Allegata alla dichiarazione presentata all'Ufficio Tecnico Erariale di PISA

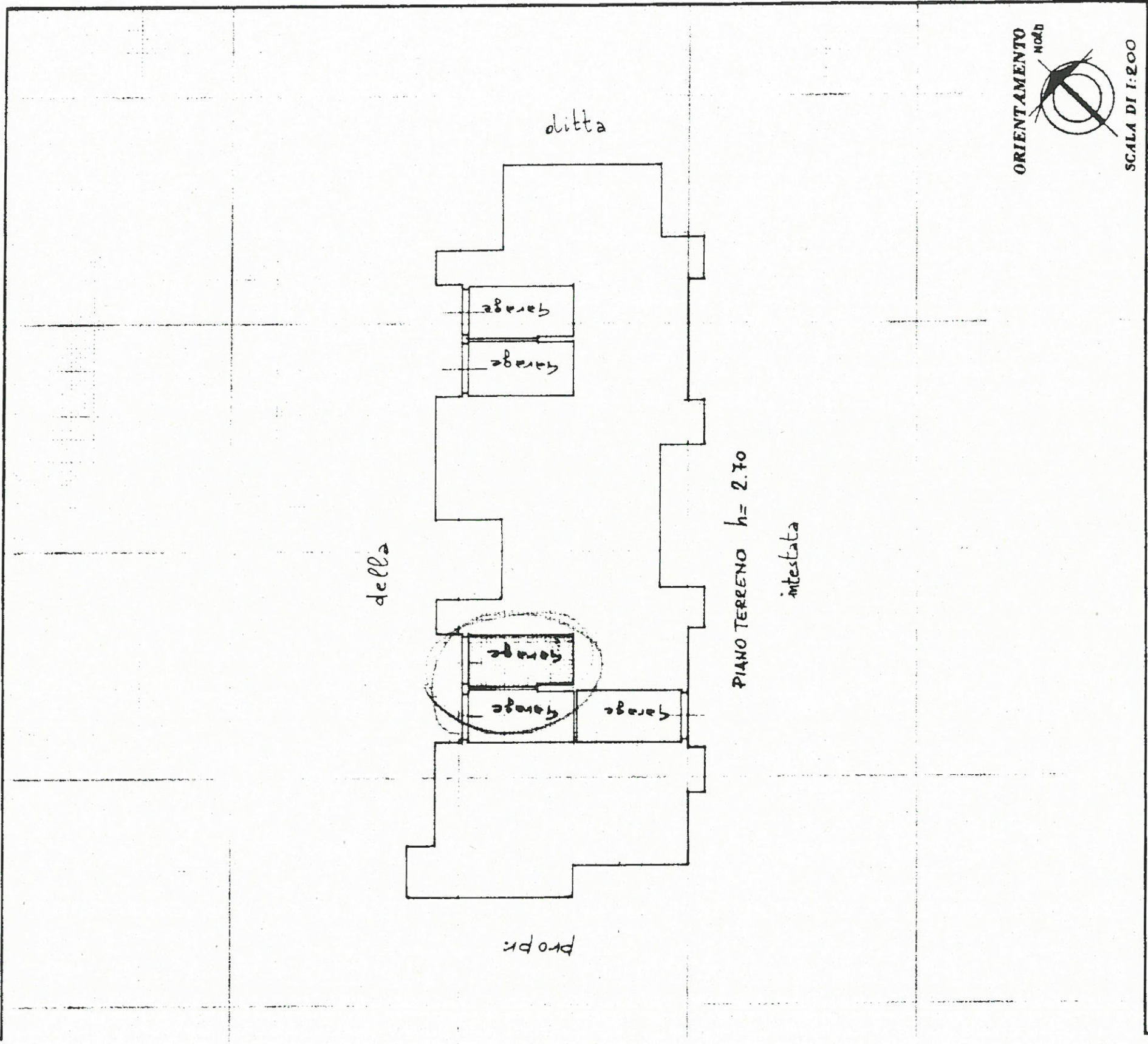

SPAZIO RISERVATO PER LE ANNOTAZIONI D'UFFICIO	
DATA	FOGLIO 22
PROT. N°	MAPPALE 731
	SUB. 20

Compilata dal GEOMETRA
L/O LORENZETTI

Iscritto all'Albo de I.A.C.P.
della Provincia di PISA

DATA 10 novembre 1989

Firma:

[Signature]